

# 3



## ΕΚΠΑΙΔΕΥΣΗ

Μεταπτυχιακά

**ΠΜΣ\***

## μεταπτυχιακό πρόγραμμα στο ΤΕΙ Αθήνας

Τίτλος: “Αντιμετώπιση του πόνου”

**Από το ακαδημαϊκό έτος 2003 - 2004  
το τμήμα Ιατρικής του Πανεπιστημίου  
Ιωαννίνων (Εργαστήριο Ιατρικής  
Ψυχολογίας του Τομέα Κοινωνικής  
Ιατρικής και Ψυχικής Υγείας)  
συνδιοργανώνει με το Γενικό Τμήμα  
Βασικών Ιατρικών Μαθημάτων  
της ΣΕΥΠ του ΤΕΙ Αθήνας  
Πρόγραμμα Μεταπτυχιακών Σπουδών  
με τίτλο “Αντιμετώπιση του πόνου”.**

### Λίγα λόγια για το Τμήμα

Το Γενικό Τμήμα Βασικών Ιατρικών Μαθημάτων (ΓΤΒΙΜ) δημιουργήθηκε το 1983 μαζί με τα άλλα 14 Τμήματα της Σχολής Επαγγελματιών Υγείας και Πρόνοιας (ΣΕΥΠ), με σκοπό τη συντονισμένη και εφαρμοσμένη διδασκαλία των ιατρικών μαθημάτων που διδάσκονται στα περισσότερα τμήματα της Σχολής. Το Γενικό Τμήμα κάλυψε τις ανάγκες όλων των τμημάτων όσον αφορά τη διδασκαλία των Βασικών Ιατρικών Μαθημάτων. Στο πλαίσιο αυτής της αποστολής του, το ΓΤΒΙΜ διαθέτει ΕΠ και όργανα διοίκησης, όπως και όλα τα άλλα Τμήματα, όμως δεν έχει εγγεγραμμένους φοιτητές γιατί δε χορηγεί πτυχία. Η ευαισθητοποίηση και η προσαρμοστικότητα

Γενικό Τμήμα  
Βασικών Ιατρικών Μαθημάτων  
ΤΕΙ - Α



στις πραγματικές διδακτικές ανάγκες των λοιπών Τμημάτων της ΣΕΥΠ υπήρξε πάντα ο οδηγός για τους εκάστοτε υπευθύνους των Τομέων του ΓΤΒΙΜ. Σε συνεργασία με τους προϊσταμένους όλων των άλλων Τμημάτων προσαρμόζει τη διδασκαλία των διαφόρων Ιατρικών Μαθημάτων στις εκάστοτε ιδιαίτερες ανάγκες τους.

### Αντικείμενο του προγράμματος

Το Πρόγραμμα Μεταπτυχιακών Σπουδών έχει ως αντικείμενο την παροχή εκπαίδευσης σε μεταπτυχιακούς φοιτητές προκειμένου να καταστούν ικανοί να δραστηριοποιηθούν στα πλαίσια δράσεων που ορίζει η Παγκόσμια Οργάνωση Υγείας.

### Σκοπός

**Οι βασικοί σκοποί του ΠΜΣ είναι οι εξής:**

- Η ΒΕΛΤΙΣΤΟΠΟΙΗΣΗ** των γνώσεων των φυσιολογικών μηχανισμών του οξέος και του χρόνιου πόνου.
- Η ΑΞΙΟΛΟΓΗΣΗ** και θεραπευτική αντιμετώπιση της ψυχολογικής συνιστώσας του πόνου.
- Η ΑΞΙΟΛΟΓΗΣΗ** του ασθενή που πάσχει από πόνο.
- Η ΠΑΡΟΥΣΙΑΣΗ** των βασικών συνδρόμων για τον οξύ και το χρόνια πόνο.

\*ΠΜΣ: Πρόγραμμα Μεταπτυχιακών Σπουδών

**Η ΠΡΟΣΕΓΓΙΣΗ** των αρχών της Φαρμακευτικής Θεραπείας και των Εναλλακτικών Μορφών Θεραπείας.

**Η ΟΡΓΑΝΩΣΗ** της αντιμετώπισης του πόνου.

**Η ΕΚΠΑΙΔΕΥΣΗ** και εξειδίκευση Επαγγελματιών Υγείας, που θα στελεχώσουν λειτουργικά και συμβουλευτικά στο άμεσο μέλλον τα ιατρεία του πόνου και τις υπηρεσίες κατ' οίκον νοσηλείας και θα συμβάλουν στην περαιτέρω έρευνα της ανακούφισης του πόνου.

### Μεταπτυχιακοί Τίτλοι

Το Πρόγραμμα Μεταπτυχιακών Σπουδών απονέμει Μεταπτυχιακό Δίπλωμα Ειδίκευσης στην “Αντιμετώπιση του πόνου”.

### Κατηγορίες Υποψηφίων

Προϋπόθεση εγγραφής στο πρόγραμμα ΠΜΣ είναι η ύπαρξη του αναγκαίου επιστημονικού υπόβαθρου, που περιλαμβάνει ένα σύνολο προαπαιτούμενων προπτυχιακών μαθημάτων τα οποία καλύπτουν το ευρύτερο επιστημονικό αντικείμενο του ΠΜΣ στην “Αντιμετώπιση του Πόνου”. Αυτό αποδεικνύεται είτε με αναλυτικά περιεχόμενα προπτυχιακών σπουδών και υπόμνημα σταδιοδρομίας του μεταπτυχιακού φοιτητή είτε μετά από επιτυχή εξέταση σε μαθήματα που καθορίζει η Διατμηματική Συντονιστική Επιτροπή (ΔΣΕ) του ΠΜΣ.

Στο ΠΜΣ γίνονται δεκτοί ως υποψήφιοι μετά από σχετική προκήρυξη:

**α.** Κάτοχοι πτυχίου Τμημάτων Επιστημών Υγείας (Ιατρικής, Νοσηλευτικής, Οδοντιατρικής, Φαρμακευτικής) ή ΤΕΦΑΑ ή Τμημάτων Ψυχολογίας, με άδεια ασκήσεως επαγγέλματος, Ελληνικών Πανεπιστημίων ή ισοτίμων και αντιστοίχων Πανεπιστημίων εξωτερικού.

**β.** Κάτοχοι πτυχίου ΤΕΙ των Τμημάτων των Σχολών Επαγγελματιών Υγείας και Πρόνοιας (Φυσικοθεραπείας, Εργοθεραπείας, Νοσηλευτικής, Μαιευτικής, Επισκεπτών/τριών Υγείας, Ραδιολογίας - Ακτινολογίας, Δημόσιας

Υγιεινής) ή ισοτίμων και αντιστοίχων ομοταγών Τμημάτων του εξωτερικού.

Για τους υποψηφίους κατόχους πτυχίων ΤΕΙ ορίζεται η συμπληρωματική εξέταση στα προπτυχιακά μαθήματα της Φυσιολογίας, της Ανατομίας και της Ιατρικής Ψυχολογίας.

### Χρονική Διάρκεια

Η χρονική διάρκεια για την απονομή του Μεταπτυχιακού Διπλώματος Ειδίκευσης ορίζεται σε τέσσερα (4) διδακτικά εξάμηνα. Η μέγιστη διάρκεια ολοκλήρωσης των σπουδών και λήψης του σχετικού τίτλου σπουδών, δεν μπορεί να υπερβαίνει τα τέσσερα (4) ακαδημαϊκά έτη.

### Πρόγραμμα Μαθημάτων

#### Διδακτικές Ενότητες

- Βασικές αρχές Φυσιολογίας και Νευροφυσιολογίας του πόνου.
- Μορφές και αξιολόγηση του πόνου στις διάφορες ασθένειες.
- Βασικές αρχές της Ψυχολογίας.
- Ψυχοπαθολογία ασθενών με σωματικές νόσους.
- Μεθοδολογία Έρευνας.
- Βασικές αρχές Φαρμακολογίας του πόνου.
- Μηχανισμοί ελέγχου του πόνου.
- Ψυχοθεραπευτικές προσεγγίσεις για την αντιμετώπιση του πόνου.
- Οργάνωση και λειτουργία μονάδων για την αντιμετώπιση του πόνου.

#### Εκπαιδευτικά αντικείμενα

##### Διδακτικών Ενοτήτων

- Πόνος Νευρολογικής αιτιολογίας.
- Ημικρανία και πόνος αγγειακής αιτιολογίας του προσώπου.
- Πόνοι στοματογοναθοπροσωπικοί.
- Μυϊκός Πόνος, Πόνος των Αρθρώσεων, Πόνος Αγγειακής αιτιολογίας.
- Πόνος στα Χρόνια Ανοσολογικά Νοσήματα.
- Κοιλιακός πόνος και Πόνος του Περινέου.
- Ουροποιογεννητικός πόνος.
- Οσφυαλγία και χρόνια Ισχιαλγία.



- Πόνος στην Παιδική ηλικία.
- Πόνος στο ηλικιωμένο άτομο.
- Πόνος μετεγχειρητικός και μετατραυματικός.
- Πόνος στον Ογκολογικό άρρωστο.
- AIDS και Πόνος.
- Περιφερειακά αναλγητικά. Ψυχοτρόπες ουσίες και παράγωγά τους.
- Κεντρικά αναλγητικά - Φαρμακοκινητική Επαγρύπνιση.
- Πόνος τελικού σταδίου και φροντίδα.
- Συμπληρωματικές Μέθοδοι Θεραπείας (μέθοδοι σωματικής χαλάρωσης, μουσικοθεραπεία, βελονισμός, νοητική εικονοπλασία).
- Ψυχολογική και ψυχιατρική προσέγγιση της αντιμετώπισης του πόνου.
- Ο ρόλος της οικογένειας στην αντιμετώπιση του πόνου.
- Τοποπεριοχικές Τεχνικές. Αναισθησιολογικοί Αποκλεισμοί Νεύρων.
- Χειρουργική αντιμετώπιση του πόνου.
- Προβλήματα Ηθικής και Ιατροδικαστικής.
- Οργάνωση και λειτουργία διεπιστημονικής ομάδας στην αντιμετώπιση του πόνου.
- Λειτουργία Μονάδων αντιμετώπισης του πόνου.
- Κατ' οίκον Νοσηλεία.
- Κόστος του Πόνου.
- Πρακτική Άσκηση.

### Πληροφορίες

Γραμματεία του Εργαστηρίου Ιατρικής  
Ψυχολογίας της Ιατρικής Σχολής,  
Πανεπιστήμιο Ιωαννίνων,  
Ιωάννινα, Τ.Θ. 451 10, Πανεπιστημιούπολη,  
τηλ.: 26510 - 97747, 97198, 97199, 97201 /  
FAX: 26510 - 97874, 97019  
Ιστοσελίδα: <http://users.uoi.gr/mdpsycho/>  
email: [mdpsycho@cc.uoi.gr](mailto:mdpsycho@cc.uoi.gr)



## Αποστολή βοήθειας στη Γάζα

Μετά τα τραγικά γεγονότα στις αρχές του χρόνου στη Γάζα η Διοίκηση του ΤΕΙ Αθήνας ανέλαβε πρωτοβουλία για την **οικονομική ενίσχυση των μαρτυρικών κατοίκων της** και συνέστησε **επιτροπή** αποτελούμενη από τον Αντιπρόεδρο κ. **Ιωάννη Χάλαρη** και τους καθηγητές κ.κ. **Ηλία Νομπιλάκη** και **Ευάγγελο Πισσία**.

Με τη συνδρομή των εργαζομένων του Ιδρύματος συγκεντρώθηκε το ποσό των **3.028,00 €**. Ύστερα από τηλεφωνική επικοινωνία με το Διευθυντή του Νοσοκομείου BET HANOUN της Γάζας Dr. JAMMEL SOULEIMAN εκδηλώθηκε από μέρους του η επιθυμία διάθεσης ενός ηλεκτροκαρδιογράφου και ενός HOLTHER ρυθμού καρδιάς.

Η προμήθεια αυτών των μηχανημάτων έγινε, μετά από έρευνα αγοράς και προσφοράς τους σε ειδικές τιμές από τις εταιρείες με τελικό κόστος 1.190,00 € για τον ηλεκτροκαρδιογράφο και 2.381,19 € για το HOLTHER ρυθμού καρδιάς (σύνολο 3.571,19 €). Τα επιπλέον χρήματα ήταν ευγενική προσφορά της Εταιρείας **Αφοί Κομπατσιάρη Α.Ε.**

Τα παραπάνω μηχανήματα παρέλαβε από το γραφείο του Αντιπροέδρου κ. Ι. Χάλαρη, προκειμένου να μεταφερθούν στο Νοσοκομείο BETHANOUN της Γάζας, ο κ. Ε. Πισσίας καθηγητής του ΤΕΙ Αθήνας, ο οποίος και τα παρέδωσε σε μία μεγαλύτερη αποστολή ανθρωπιστικής βοήθειας, η οποία με πλοίο από τη Γένοβα θα φτάσει στην Αλεξάνδρεια και στη συνέχεια συνοδευόμενη από αρκετούς Ευρωβουλευτές θα καταλήξει στη Ράφα και στο Νοσοκομείο BET HANOUN.

Τα μέλη της επιτροπής ευχαριστούν όλους όσους συνέβαλλαν στην προσπάθεια αυτή, αναδεικνύοντας έτσι το κοινωνικό ρόλο του Ιδρύματος.

Παρουσίαση

## του τμήματος Ναυπηγικής του ΤΕΙ Αθήνας

Το τμήμα Ναυπηγικής έχει ως αποστολή να προάγει την ανάπτυξη και τη μετάδοση των γνώσεων στην τεχνολογία και την επιστήμη, με τη διδασκαλία και την εφαρμοσμένη έρευνα και να παρέχει στους σπουδαστές τα απαραίτητα εφόδια που εξασφαλίζουν την άρτια κατάρτισή τους για την επιστημονική και επαγγελματική τους σταδιοδρομία και εξέλιξη.

Με την ολοκλήρωση των σπουδών τους, οι πτυχιούχοι του τμήματος αποκτούν τις απαραίτητες επιστημονικές και τεχνολογικές γνώσεις και ικανότητες, ως Ναυπηγοί Μηχανικοί Τεχνολογικής Εκπαίδευσης, για να μπορούν να προσφέρουν τις υπηρεσίες τους σε όλους τους τομείς του γνωστικού αντικείμενου του Τμήματος, ως υπεύθυνοι ή στελέχη επιχειρήσεων, οργανισμών και υπηρεσιών Ναυπηγικού, Ναυτιλιακού ή συναφούς αντικείμενου.

### Προσωπικό

Σε ό,τι αφορά το μόνιμο ΕΠ, στο τμήμα Ναυπηγικής του ΤΕΙ Αθήνας υπηρετούν σήμερα 5 τακτικά μέλη (διδάκτορες μηχανικοί) και 5 μέλη σε προσωποπαγή θέση, τρεις εκ των οποίων έχουν λάβει μεταπτυχιακό δίπλωμα ειδίκευσης και ένας βρίσκεται στο τελικό στάδιο λήψης του. Έχουν ολοκληρωθεί οι διαδικασίες εκλογής τεσσάρων νέων μελών ΕΠ (επίσης διδάκτορες μηχανικοί), και σήμερα βρίσκονται σε εξέλιξη οι διαδικασίες για την εκλογή τριών πρόσθετων μελών ΕΠ. Με βάση τα στοιχεία αυτά αναμένεται ότι το 2010 η εικόνα του προσωπικού στο τμήμα Ναυπηγικής θα έχει αλλάξει καθοριστικά. Στον παρακάτω πίνακα συνοψίζονται στοιχεία που αφορούν στην παραγωγή και δημοσίευση επιστημονικού έργου, με τη μορφή εργασιών σε διεθνή και ελληνικά επιστημονικά περιοδικά και συνέδρια (με κριτές), από τα μέλη ΕΠ του Τμήματος την τελευταία τετραετία:

Δημοσίευση εργασιών από μόνιμα μέλη ΕΠ του τμήματος Ναυπηγικής του ΤΕΙ Αθήνας					
Έτος / περίοδος	Διεθνή Επιστημονικά περιοδικά	Διεθνή Επιστημονικά συνέδρια	Ελληνικά Επιστημονικά συνέδρια	Ελληνικά Επιστημονικά περιοδικά	Βιβλία
2005	1	16	-	2	2
2006	3	8	2	2	-
2007	5	18	1	-	1
2008	8	6	-	1	-
<b>Σύνολο</b>	<b>17</b>	<b>48</b>	<b>3</b>	<b>5</b>	<b>3</b>
τελευταία διετία	13	24	1	1	1

Από τον πίνακα παρατηρείται η ικανοποιητική εικόνα του τμήματος Ναυπηγικής του ΤΕΙ στον τομέα παραγωγής και δημοσίευσης επιστημονικού έργου. Λαμβάνοντας υπόψη ότι μόνο τα 5 τακτικά μέλη και 1 μέλος ΕΠ σε προσωποπαγή θέση δημοσίευσαν κατά το αναφερόμενο διάστημα, έχουμε μέσο όρο 3,16 εργασίες ανά μέλος ΕΠ το έτος, και ο δείκτης αυτός βελτιώνεται σε 4 εργασίες ανά μέλος ΕΠ το έτος την τελευταία διετία. Χρησιμοποιώντας το σύνολο των μελών ΕΠ ως βάση, οι αντίστοιχες τιμές διαμορφώνονται σε 1,92 (από 3,16) και σε 2 (από 4), αντίστοιχα. Αναμένεται ότι οι δείκτες αυτοί θα βελτιωθούν περισσότερο μετά την ένταξη των 7 νέων τακτικών μελών στο δυναμικό του τμήματος Ναυπηγικής.

### Υποδομές

Τα τελευταία χρόνια, τόσο μέσα από το Επιχειρησιακό Πρόγραμμα ΕΠΕΑΕΚ II όσο και από τον Τακτικό Προϋπολογισμό ή τον Προϋπολογισμό Δημοσίων Επενδύσεων του ΤΕΙ, αναβαθμίστηκαν δραστικά τα Εργαστήρια του τμήματος Ναυπηγικής, με την προμήθεια σύγχρονου εξοπλισμού. Απομακρύνθηκε πεπαλαιωμένος, ανενεργός εξοπλισμός (κυρίως τύπου συσκευών μηχανουργείου) και εγκαταστάθηκε σύγχρονος εξοπλισμός, προσαρμοσμένος με τα νεοεισαχθέντα και αναβαθμισμένα μαθήματα στο πρόγραμμα σπουδών, τα οποία περιλαμβάνουν πλέον και εργαστηριακό μέρος. **Ενδεικτικά αναφέρουμε:**

- i. την εγκατάσταση και λειτουργία μικρής δεξαμενής για πειράματα ευστάθειας πλοίων, μετρήσεις αντίστασης - πρόωσης πλοίου, διάδοσης κυματισμών και αλληλεπιδράσής τους με πλοία και πλωτές κατασκευές,
- ii. την κλίνη δοκιμών που περιλαμβάνει μηχανή Diesel 100kW και ηλεκτρομαγνητική πέδη, με εξοπλισμό κατάλληλο για μετρήσεις λειτουργίας μηχανών, κατανάλωσης καυσίμου, εκπομπών καυσαερίων,

- μετρήσεων ταλαντώσεων - θορύβου κλπ,
- iii. λειτουργικά μοντέλα δικτύων σωληνώσεων πλοίου με δυνατότητες μέτρησης / βαθμονόμησης των στοιχείων δικτύου και της μελέτης λειτουργίας του συστήματος,
- iv. ειδικές συσκευές μη καταστροφικού ελέγχου του εργαστηρίου συγκολλήσεων (τύπου υπερήχων και διεισδυτικών υγρών) για τη διάγνωση και τον ποιοτικό έλεγχο συγκολλήσεων, και την αναβάθμιση της υπάρχουσας συσκευής (πρέσας) για πειράματα ελέγχου αντοχής και καταστροφικού ελέγχου συγκολλητών κατασκευών,
- v. κατασκευή αριθμού μοντέλων τομέων πλοίου για την καλύτερη κατανόηση της διαδικασίας παραγωγής - κατασκευής πλοίου,
- vi. την προμήθεια μοντέλου αξονικού συστήματος πλοίου,
- vii. την επισκευή και αποκατάσταση λειτουργίας φρέζας CNC.

Εκτός των ανωτέρω, βρίσκεται σε φάση εξέλιξης ο μετασχηματισμός παραδοσιακού ναυπηγικού σχεδιαστήριου σε σύγχρονη μορφή που περιλαμβάνει τον απαιτούμενο εξοπλισμό και τα εργαλεία υποστήριξης και της ηλεκτρονικής ναυπηγικής σχεδίασης.

### Σπουδαστές

Σήμερα στο Τμήμα Ναυπηγικής φοιτούν 787 σπουδαστές, των οποίων οι απόψεις αλλά και οι προσδοκίες αποτυπώθηκαν στα ερωτηματολόγια που συμπλήρωσαν στα πλαίσια της εσωτερικής αξιολόγησης του Τμήματος.

Ενδεικτικά, παρουσιάζονται τα αποτελέσματα από τη στατιστική επεξεργασία των ερωτηματολογίων των σπουδαστών, για το μάθημα ΘΕΩΡΙΑ ΠΛΟΙΟΥ Ι (Δ εξαμ. του ΠΠΣ). Τα γραφήματα αυτά αφορούν την εικόνα.

- a. του μαθήματος (ερωτήσεις 1-14 του τυπικού



ερωτηματολογίου της ΑΔΙΠ, που χρησιμοποιήθηκε, αντίγραφο υπάρχει στη [http://www.na.teiath.gr/files/ADIP\\_erwthmat\\_spoud.doc](http://www.na.teiath.gr/files/ADIP_erwthmat_spoud.doc)

- β. του μαθήματος (ερωτ. 15-21)
- γ. των διδασκόντων (ερωτ. 22-28)
- δ. του εργαστηρίου του μαθήματος (ερωτ. 29-32)
- ε. του ίδιου του φοιτητή (ερωτ. 33-37)

ΘΕΩΡΙΑ ΠΛΟΙΟΥ / Α. Το μάθημα

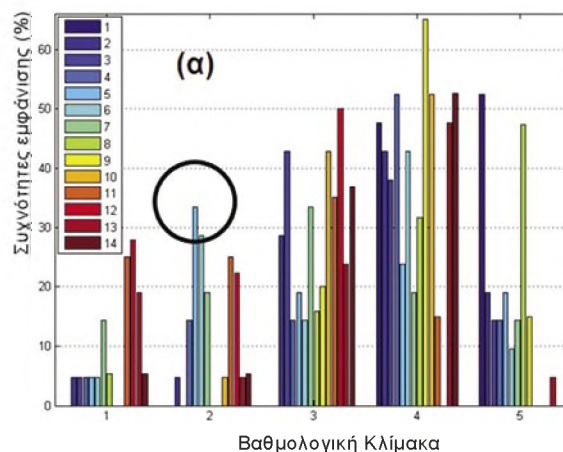

ΘΕΩΡΙΑ ΠΛΟΙΟΥ / Εργασίες

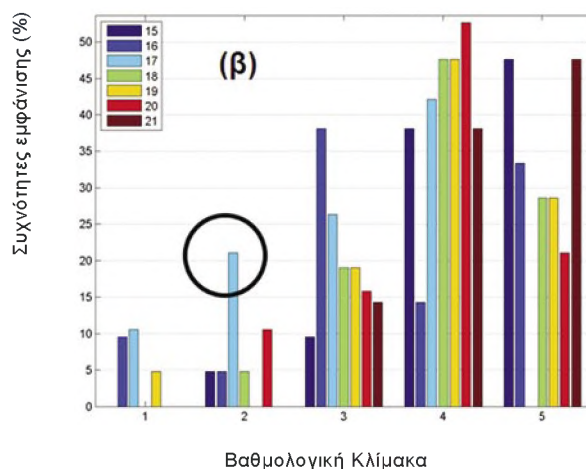

ΘΕΩΡΙΑ ΠΛΟΙΟΥ / Β &amp; Γ. Διδάσκοντες

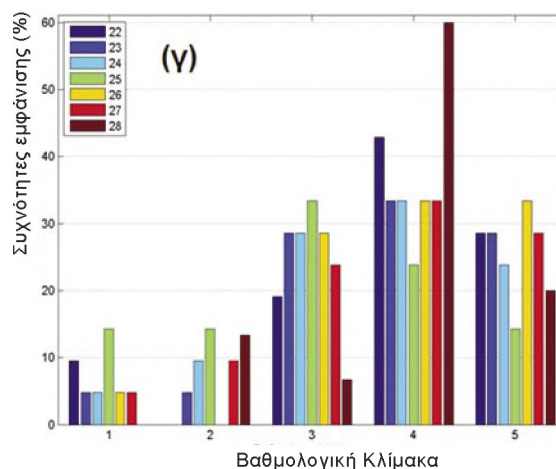

ΘΕΩΡΙΑ ΠΛΟΙΟΥ / Δ. Το εργαστήριο

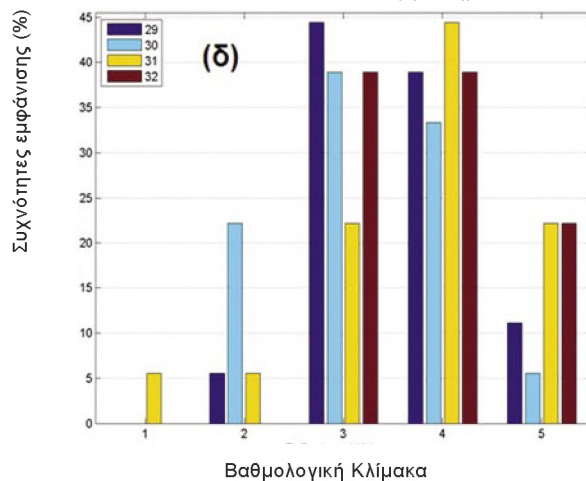

ΘΕΩΡΙΑ ΠΛΟΙΟΥ / Ε. Ο φοιτητής

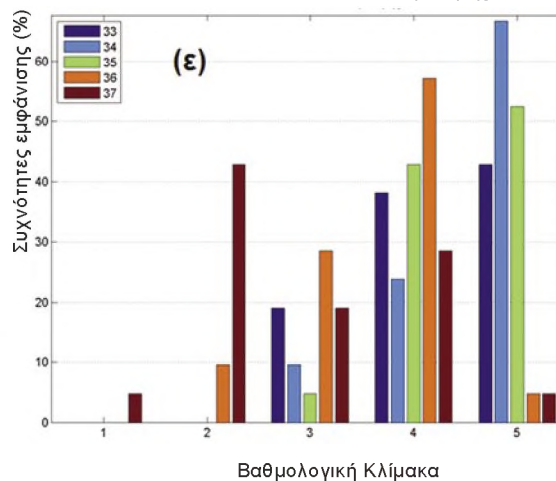

Στις εικόνες αυτές η κάθε ερώτηση διακρίνεται από διαφορετικό χρώμα, με βάση τη διασήμανση που δίνεται, και το αποτέλεσμα που εμφανίζεται με τη μορφή ιστογράμματος δείχνει τη συχνότητα (%) εμφάνισης της βαθμολογίας σε κάθε ερώτηση, σύμφωνα με τη κλίμακα που έχει δοθεί/εξηγηθεί στη διατύπωση του ερωτηματολογίου.

Για παράδειγμα, σε ό,τι αφορά το ανωτέρω μάθημα (Θεωρία Πλοίου Ι), προκύπτει μια σχετικά καλή έως πολύ καλή εικόνα σε όλα τα επίπεδα/θέματα. Στα αρνητικά μπορούμε να παρατηρήσουμε τη χαμηλή βαθμολογία “2” σε ποσοστό 33%, στην ερώτηση 5 που αφορά στην έγκαιρη ή μη έγκαιρη διανομή του βιβλίου/συγγράμματος, όπως σημειώνεται με κύκλο στο γράφημα (α). Επίσης, σχετικά αρνητική υπήρξε η βαθμολογία στην ερώτηση 17 που αφορά στην ύπαρξη ή μη σχετικού ερευνητικού υλικού στη βιβλιοθήκη, η οποία έλαβε βαθμό 2 σε ποσοστό 22%, όπως σημειώνεται επίσης με κύκλο στο γράφημα (β).

#### **Διαδικασία Αξιολόγησης του τμήματος Ναυπηγικής του ΤΕΙ Αθήνας**

Το Μάρτιο του 2008 το Τμήμα αναθεώρησε το πρόγραμμα σπουδών του με την ανανέωση, τον εμπλουτισμό περιεχομένων και τον εκσυγχρονισμό όλων των μαθημάτων και ιδιαίτερα των μαθημάτων ειδικότητας (ΜΕ), και όρισε την **ΟΜΕΑ** η οποία απαρτίζεται από τον καθ. **Κ. Μπελιμπασάκη**, τους αν. καθηγητές **Κ. Πολίτη** και **Ι. Μαυράκη**, και έναν εκπρόσωπο σπουδαστών. Λόγω του απαιτητικού έργου η ΟΜΕΑ συνεπικουρείται από τους επικ. καθηγητές **Γ. Θεοτοκάτο**, **Χ. Στεφανάκο**, **Θ. Γεροστάθη** και **Γ. Χατζηκωνσταντή** και υποστηρίζεται από τη Γραμματεία του Τμήματος.

Το Φεβρουάριο και τον Ιούνιο του 2009 ολοκληρώθηκε η συμπλήρωση των απογραφικών δελτίων των μαθημάτων και των δελτίων του εκπαιδευτικού προσωπικού (μόνιμου και έκτακτου) στα πρότυπα της ΑΔΙΠ. Έγινε, επίσης, η συγκέντρωση και η στατιστική επεξεργασία των ερωτηματολογίων για τη συγκέντρωση της γνώμης των σπουδαστών του Τμήματος για όλα τα μαθήματα.

Με βάση τα συμπεράσματα που προέκυψαν από την πρώτη ανάλυση όλων των στοιχείων που συγκεντρώθηκαν, το Τμήμα Ναυπηγικής

προβαίνει σε μια σειρά από διορθωτικές ενέργειες, που αφορούν τόσο στο πρόγραμμα σπουδών όσο και στην υποστήριξη του από το ΤΕΙ Αθήνας. Για παράδειγμα, η ΟΜΕΑ συνέστησε στα μέλη ΕΠ να προβούν σε άμεση κινητοποίηση για την παραγγελία νέων βιβλίων και σύγχρονου εκπαιδευτικού υλικού προς την Κεντρική Βιβλιοθήκη του ΤΕΙ Αθήνας, με σκοπό τον εμπλουτισμό της σε θέματα συναφή με τη ναυπηγική τεχνολογία, τη ναυτική μηχανολογία και λοιπά θέματα πλοίων, πλωτών και θαλασσίων κατασκευών.

Επίσης, θα πρέπει να επανεξεταστούν οι δυνατότητες βελτίωσης της υποστήριξης της εκπαιδευτικής διαδικασίας σε όλες τις κατευθύνσεις. Για παράδειγμα επιτεύχθηκε η επιτάχυνση και μεθοδεύτηκε ο έλεγχος της διαδικασίας έγκαιρης διανομής των βιβλίων / συγγραμμάτων και βελτιώθηκε η υποστήριξη σε πολλά άλλα θέματα με διορθωτικές κινήσεις / παρεμβάσεις.

#### **Συνεργασία του τμήματος Ναυπηγικής με το τμήμα Marine Science & Technology του Newcastle University (U.K.)**

Στις 16 Μαρτίου 2009 στο Τμήμα Ναυπηγικής του ΤΕΙ Αθήνας έγινε παρουσίαση από τον Dr. Alan Murphy των εκπαιδευτικών και ερευνητικών δραστηριοτήτων της Σχολής Marine Science & Technology του Πανεπιστημίου Newcastle, η οποία επικεντρώθηκε στα μεταπτυχιακά προγράμματα που προσφέρει η ανωτέρω Σχολή, και στις δυνατότητες εγγραφής σε αυτά αποφοίτων του Τμήματος Ναυπηγικής του ΤΕΙ Αθήνας με πολύ ευνοϊκούς όρους.

Τα μεταπτυχιακά προγράμματα αφορούν στις παρακάτω κατευθύνσεις:

(βλ. και <http://www.ncl.ac.uk/marine/postgrad/>)

- International Marine Environmental Consultancy (IMEC)





- Marine & Offshore Power Systems
- Marine Electrical Power Technology
- Marine Engineering
- Marine Structures & Integrity
- Marine Transport & Management
- Naval Architecture
- Offshore Engineering
- Offshore & Environmental Technology
- Pipeline Engineering
- Small Craft Design
- Tropical Coastal Management
- Marine Technology (International)

Στα πλαίσια της συνάντησης με τον Dr. Alan Murphy εξετάστηκαν θέματα Ακαδημαϊκής και Ερευνητικής συνεργασίας μεταξύ των δύο Τμημάτων καθώς επίσης και η δυνατότητα να συμμετέχουν μέλη του ακαδημαϊκού προσωπικού από το πανεπιστήμιο Newcastle ως εξωτερικοί αξιολογητές, στα πλαίσια της διαδικασίας Αξιολόγησης του τμήματος Ναυπηγικής του ΤΕΙ Αθήνας.

**Κ. Μπελιμπασάκης**

Προϊστάμενος του τμήματος Ναυπηγικής

### Ανακοίνωση της Πανελληνίας Ένωσης Συνταξιούχων Μελών Εκπαιδευτικού Προσωπικού των ΤΕΙ

Την 10<sup>η</sup> Ιουνίου 2009 έγιναν αρχαιρεσίες για την ανάδειξη Διοικητικού Συμβουλίου της Ένωσης στα γραφεία του Σωματείου (Μεθώνης 10, Αθήνα). Τα εκλεγέντα μέλη του Διοικητικού Συμβουλίου στη συνέχεια συγκροτήθηκαν σε σώμα ως εξής:

Πρόεδρος	<b>Φίλιππος Ζωΐδης</b>
Αντιπρόεδρος	<b>Παναγιώτης Καραχάλιος</b>
Γεν. Γραμματέας	<b>Νικόλαος Κολλιόπουλος</b>
Ειδική Γραμματέας	<b>Άννα Δριτσώνα</b>
Ταμίας	<b>Παναγιώτης Σκιαδάς</b>
Μέλη	<b>Παναγιώτης Χλούπης</b> <b>Κωνσταντίνος Σούλανδρος</b>

τηλ. επικοινωνίας: 210 8169721, 22990 48879, 210 9622635